

PLAYA

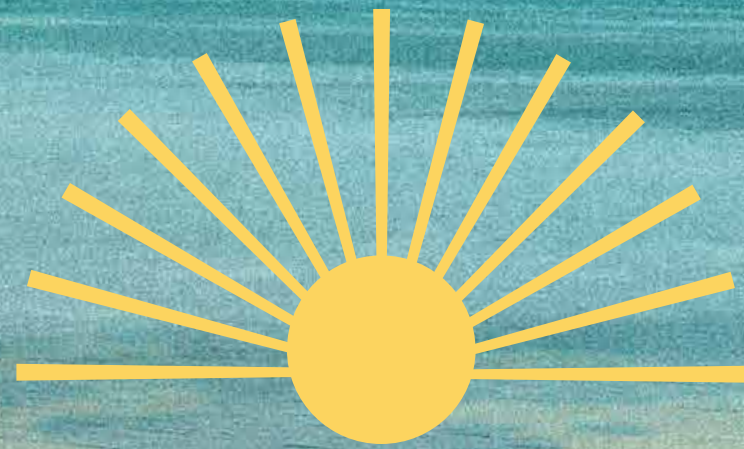

CLARA



YUCATÁN

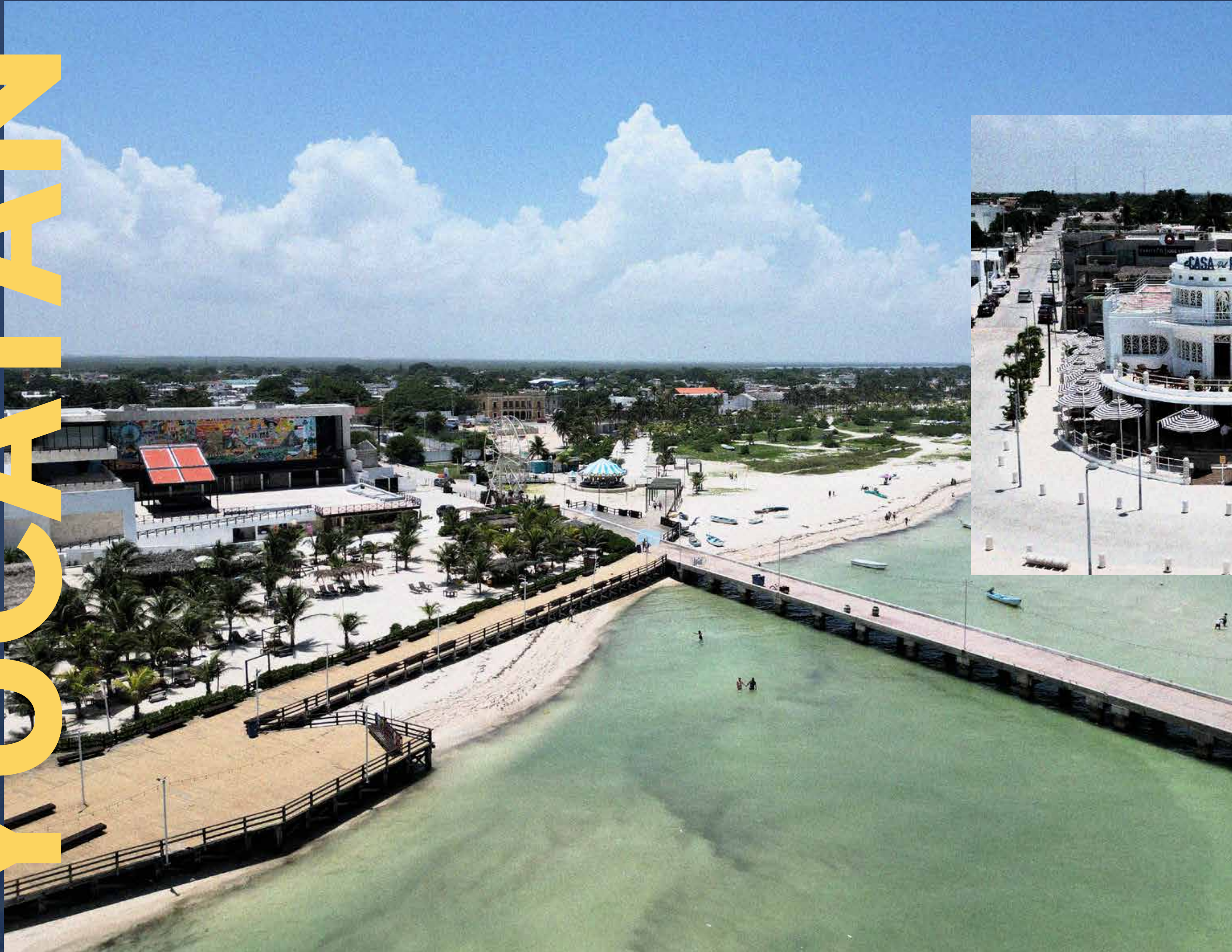

Yucatán ha presenciado un crecimiento económico notable, impulsado por su estabilidad política, seguridad, y la inversión en infraestructura, turismo. Este crecimiento ha generado una alta demanda en el sector inmobiliario, posicionando a Yucatán como un destino clave para inversionistas en busca de alta rentabilidad.



SEGURIDAD, COMPETITIVIDAD Y CALIDAD DE VIDA

1er. lugar

1er. lugar

1er. lugar

1er. lugar

1er. lugar

1er. lugar

El estado más
seguro del país
por 5 años
seguidos

En
competitividad
en el sureste
del país

Adecuado
para hacer
negocios

En seguridad
para los
negocios

En orden y
seguridad

En avances
en mejora
regulatorio en
el municipio
de Mérida



MARCAS QUE HAN CONFIADO en el crecimiento de Yucatán.



TESLA



CONOCE PLAYA CLARA



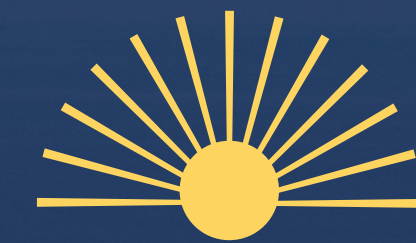

PLAYA CLARA

Terrenos patrimoniales urbanizados. Desarrollo ubicado en una zona de crecimiento económico y urbano. Playa Clara es la oportunidad ideal para tener un propiedad cerca del mar en la Costa Yucateca con un alto potencial de retorno de inversión.



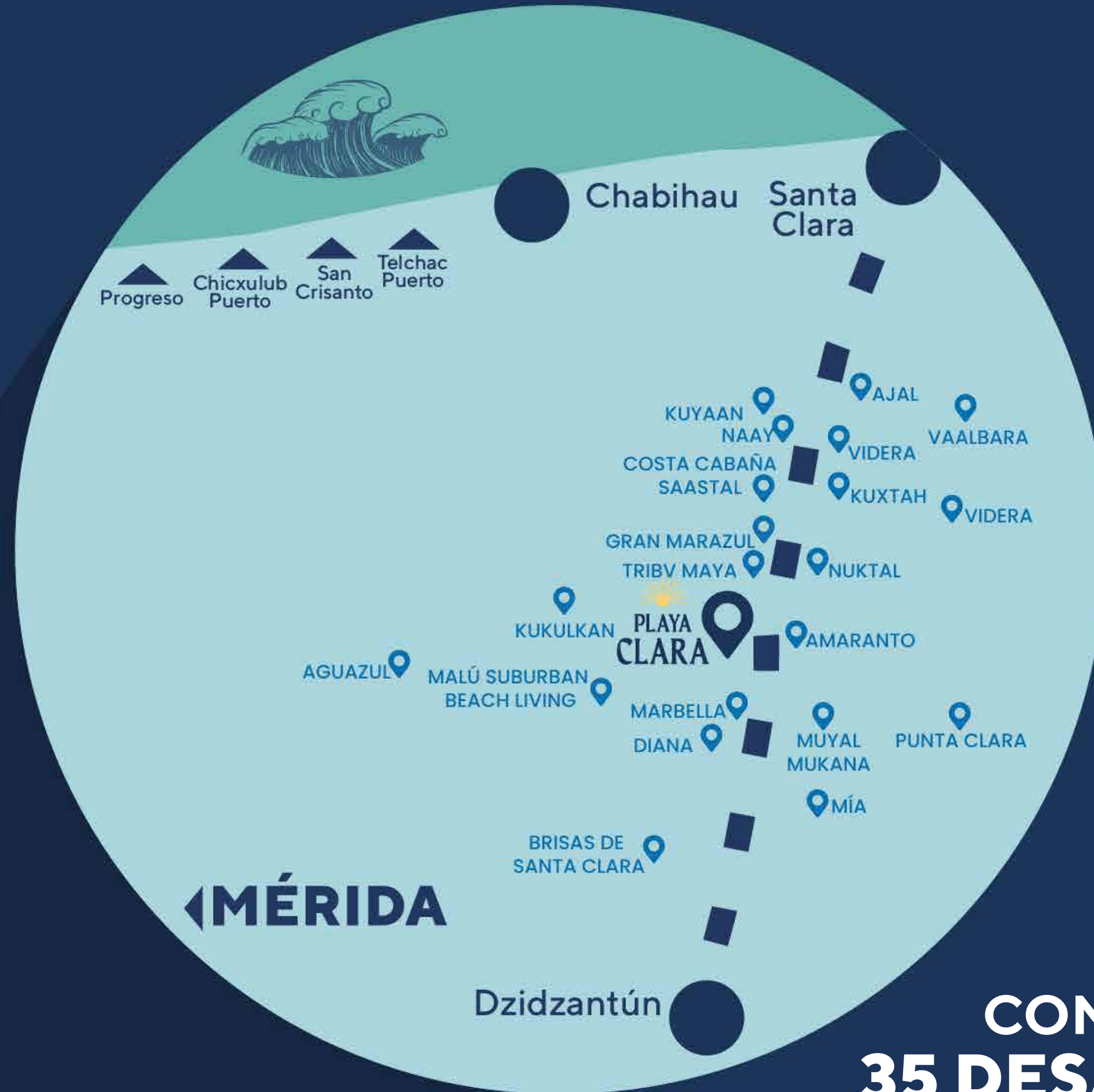

CON MÁS DE
35 DESARROLLOS
100%
VENDIDOS
Y EN ENTREGAS



A TAN SOLO

3 CANCIONES DE DISTANCIA

A 9.5 km del mar

- Playa Clara

Tu mejor opción

1. Infraestructura que respalda tu inversión.
2. Listos para escriturar.
3. Precios de preventa
4. Plan de pagos hasta 36 MSI.
5. No necesitas historial crediticio



AMENIDADES Y CARACTERÍSTICAS



Zonas de
convivencia
familiar

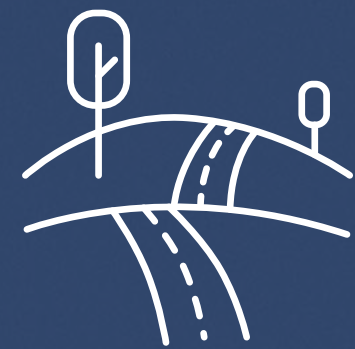

Andadores y más de
130,000 m²
de áreas verdes

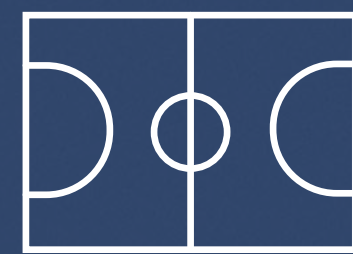

Canchas de
usos múltiples



Pet Park



Fachada
distintiva



Acometida de luz



Calles Blancas



Energía
eléctrica

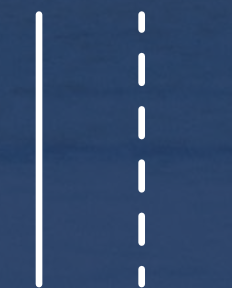

Avenida principal
pavimentada



Conexión con otros
desarrollos vecinos



Mojoneras de
delimitación









**RETORNO DE
INVERSIÓN**



SIN PRECEDENTES



PLUSVALÍA GENERADA

AGOSTO 2021
\$229 MXN



MAYO 2022
\$298 MXN

FEBRERO 2023
\$384 MXN



JUNIO 2024
\$492 MXN

114.85%
PLUSVALÍA GENERADA



PLAYA  CLARA

MASTERPLAN

PARAÍSO TROPICAL

HAZLO FÁCIL

Y SEGURO

PASO 1 Elige un lote	PASO 2 Aparta con tu enganche	PASO 3 Entrega datos y documentación	PASO 4 Firma tu contrato
--------------------------------	--	---	---------------------------------------

La firma del contrato se realiza en nuestras oficinas o te
enviamos tu contrato firmado

La cuna del desarrollo inmobiliario en
LA COSTA ESMERALDA

PLAYA



CLARA